

UM CURSO DE GEOBIOLOGIA 5: AS MIL E UMA NOITES: A GEOBIOLOGIA TÉCNICA – A BUSCA DO CONHECIMENTO INTERIOR

Marcos Alves de Almeida (www.geomarcosmeioambiente.com.br)

Uma situação inusitada encontrei em novembro/2009, em minha aula de microscopia de minérios. Fiquei conversando com um professor, enquanto meus alunos realizavam as pesquisas, e ele me falou, sem saber que eu trabalho com geobiologia, relatou espontaneamente, como se fosse uma rotina, que ele já tinha tido um AVC e também que era diabético. Parei a conversa e perguntei: "Você teve um AVC e é diabético por hereditariedade? Não eu sou diabético desde novo! Perguntei: "Qual é a sua idade?". Tenho 47 anos!. E, ainda ele afirmou que o sangue não coagulava. Perguntei: "Como você se alimenta, se você fuma e/ou bebe?". Não! Nunca bebi e nunca fumei e sou vegetariano!

Estranho! Eu falei: "Eu sou radiestesista e vou medi-lo!". Quando fiz a medição entendi toda a situação. Mais perguntas e ele me respondeu, que nasceu na casa vizinha onde moram os seus pais e que construiu a nova casa no terreno ao lado.

Agora dá para entender. Ele sempre morou em locais com radiação ionizante. Seu organismo nunca descansou. Sugeri se ele topava em fazer um exame de sangue através de análise em microscopia de campo escuro, que consiste em tirar uma fotomicrografia de campo escuro do sangue, destacando o plasma e hemácias, os leucócitos e todos os constituintes do sangue.

Ele falou: eu estou acostumado, sempre tiro meu sangue, pois sou diabético e como sou especialista em microscopia, eu mesmo vou tirar essas fotos. Vejam o resultado abaixo, onde ele fez testes com várias gotas e tirou uma dezena de fotos.

Vocês estarão vendo que as hemácias estão todas grudadas umas nas outras, denominado de efeito rouleau.

Antes de realizar a microscopia de campo escuro eu identifico na própria pessoa as microvibrações elétricas que ele entrou em ressonância. Com o passar dos anos a pessoa vibra com as mesmas frequências do ambiente que ele mora. Então, pela pessoa é possível saber que anomalias microvibratórias têm em sua residência. Nós reagimos com o meio, não somos seres andróides que desligam à noite. Por isso acabamos adquirindo as mesmas frequências por ressonância, e a quantidade de anomalia que está afetando o seu organismo é diretamente proporcional aos anos de moradia nos locais irradiados.

Veja a ficha geobiológica e as medições realizadas na pessoa. A legenda eu explico em meu artigo em matérias do meu site. Mas veja: se a pessoa morasse em local equilibrado a ficha indicaria, na primeira linha, pela régua de Bovis: 7.000 a 8.000Å, enquanto que na pessoa a medição indicou o valor do comprimento de onda em 5.200Å, sendo que 5.000Å pode não ter voltagem, pois é perigoso os cromossomos estarem afetados, sendo que até 10% podemos reverter, mas 50% ou mais se torna muito difícil. Normalmente, as

pessoas com 5.000Å não entram mais em contato com os alternativos, vão diretas para o tratamento médico, pois, agora sim, aparecem a situação nos aparelhos médicos e nos exames laboratoriais. Com 5.200Å, a pessoa está sofrendo todo tipo de stress, dores de cabeça, enxaquecas, problemas de respiração, dor nas juntas, às vezes colesterol alto, não dormem direito, etc... Nessa hora procuram uma solução alternativa, pois ainda não aparecem os problemas nos exames médicos e nos aparelhos, como de ressonância magnética, raios X, etc.

		ARTON
BOVIS		5200Å
IONIZAÇÃO		Δ∞(+)
POTENCIAL	ZT	1074600 mV/dg
ESPONTANEO	AS	1104000 mV/dg
Indicador de Nocividade		4000/400E
OEMF		60KHz
Hiperfreq. (microondas)		VHF (0,1 mW/cm ²)
RADIAÇÃO	224 Pa } P 85 Pa } R	45000 Bq/m ²
IONIZANTE		5400 Bq/m ²
ALTA TENSÃO		---
Campo Elétrico Induz.		---
Campo Magn. Induz.		---
YIN / YANG		100% Yin
TAB. INTENS.		E16
CHAKRAS E CORPOS SUTIS		nf A/M/E/E nf aspu
TENSÃO		---
ONDA DE FORMA		V-E
Eh (electron)		200 (-) 20 eV
CISTO / BENEFICIO		---

Marcos Alves de Almeida

Veja a indicação em Hiperfrequência (microondas) indicando que ele mora em local com microondas UHF, mas pouca densidade de radiação, cerca de: 0,1 mW/cm². Veja em Radiação Ionizante, com emissão de gás radônio, desintegração de Radio. Valores altos medidos. Esses valores são medições radiestésicas e não são comparáveis com qualquer aparelho de medição absoluto e na verdade nenhum aparelho capta essa vibração, que é muito débil, por isso a ciência oficial não aceita como verdadeiro os valores medidos, pois não acreditam no aparelho de medição humano, bioreceptor e bioemissor relativo.

Além dessas radiações, ainda, no local de moradia, tem zona tectônica (quebra de rochas) e água subterrânea em movimento, medidos na pessoa, referentes ao Potencial Espontâneo: (ZT) e (AS).

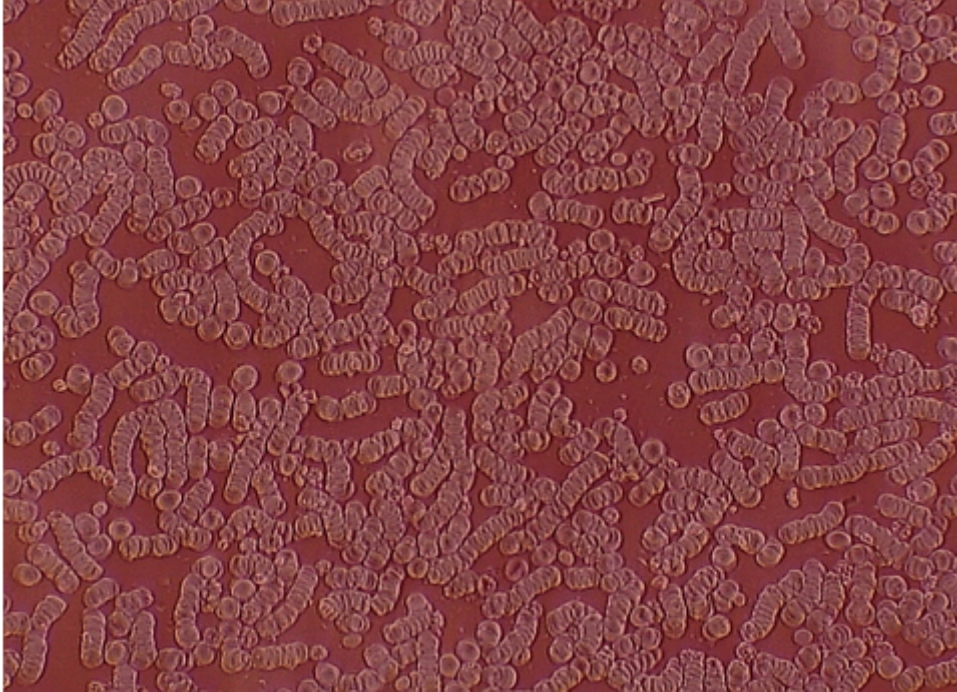

Veja que as hemácias estão todas grudadas umas às outras. E nenhum biólogo ou especialista em medicina ortomolecular pode dizer que é toxina, café, excesso de gordura na alimentação, drogas, cigarro, bebidas alcoólicas, etc...

E agora? Como eles vão explicar essa fotomicrografia, já que não aceitam que pode ser devido à radiação ionizante no local de moradia da pessoa!

Em quatro meses, proximo, em abril, realizaremos outras fotomicrografias e mostraremos as mudanças que ocorrerão no organismo do Airton, pois já reequilibrei a sua residência, através da PLANTA DO IMÓVEL, tá!

Veja agora uma moça que mora há mais de quinze anos em local com forte emissão de radiação ionizante através do gás radônio. Antes de enviar a pessoa para o exame de sangue através de microscopia de campo escuro, analiso radiestesicamente, desse modo já sei o que vai resultar os exames. Já sei que as hemácias estarão todas grudadas, muitas enrugadas e outras ovaladas.

Fone/Fax.:		LOCAL	THAÍS	F
BOVIS		100A	5200A	2
IONIZAÇÃO		100(+)	100(+)	1
POTENCIAL	ZT	0 mV/m (-)	0	C
ESPONTANEO	AS	0 mV/m (+)	0	C
Indicador de Nocividade		0w/100E	0w/100E	
OEMF		60Hz	60Hz	
Hiperfreq. (microondas)		0Hz	0Hz	
RADIAÇÃO	P	36000/39/m ³	36000/39/m ³	2
IONIZANTE	R	5400 pp/A	4500 pp/A	1
ALTA TENSÃO		0 kV/m	—	
Campo Elétrico Induz.		4250 kVA	—	
Campo Magn. Induz.		4300 nT	—	
YIN / YANG		100% yin	100% yin	
TAB. INTENS.		B2	D8-9	
CHAKRAS E CORPOS SUTIS		—	inf A/m/E/EL ; Tf 9/9/9	
TENSÃO		150 V/m	—	
Onda de Romo		V-E/VmE	V-E/VmE	1
Hemácias		—	LINK N3(21)	1
			13/14/2	1
CUSTO / BENEFÍCIO: como - ok <i>folheto</i>				
Geól/Rad. Marcos Alves de Almeida			DURAÇÃO:	

Marcos Alves de Almeida

Veja que o problema principal é a radiação ionizante: gás radônio e polônio (?). Compare o local e ressonância na pessoa que mora nesse local. Nós absorvemos as informações vibracionais emitidas pelos locais. Por isso que ao analisar uma pessoa sei o que tem no seu local de moradia. Refletimos as ressonâncias dos locais, pois entramos em ressonância com os locais. É uma pena que a Thaís não fez novo exame de sangue após os quatro meses que realizei o trabalho em sua residência, para mostrar a mudança crucial, pois as hemácias irão ficar todas soltas e arredondadas pelo reequilíbrio energético do local de moradia. As pessoas recebem a informação emitida à distância.

Veja as micrografias de campo escuro da Thaís, a seguir.

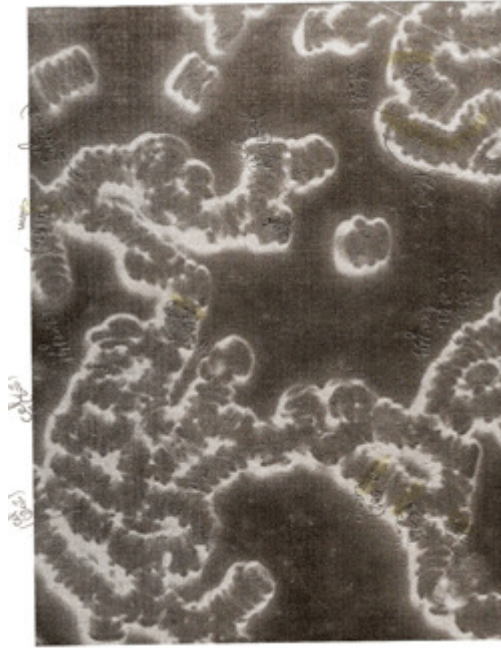

B. Zylbergeld – Instituto Alpha

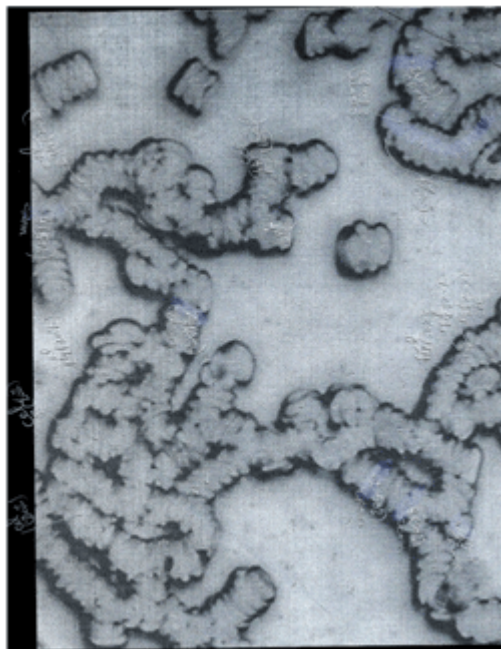

B. Zylbergeld – Instituto Alpha

A CIÊNCIA OFICIAL NÃO ACEITA E PRONTO! E quem vai convencê-los disso!

No entanto, participei do: 8. Encontro Internacional de Medicina Integrada com o tema: "Anomalias micro vibratórias eletromagnéticas que afetam a saúde – Diagnóstico e Correção". E já me convidaram para participar do: 1. Encontro Internacional de Medicina Integrada de Goiânia, agora em Fevereiro/2010. E me colocaram como docente em cursos que serão realizados este ano em Curitiba, entre eles: Radiestesia Médica.

Em continuidade às mil e uma noites vou apresentar esse artigo, que vai sair na Revista Homo Optimus proximamente (veja o site da Academia Sul-Americana de Medicina Integrada - www.asami.com.br).

Nesse encontro internacional apresentaram trabalhos especialistas de várias partes do mundo e brasileiros, entre eles, o russo Konstantin Korotkov "Novos dispositivos eletromagnéticos desenvolvidos na Rússia, Estados Unidos e Europa para avaliação da saúde" e "A detecção e prevenção de influências ambientais negativas sobre a saúde" (é físico, Ph.D. e professor da Universidade de São Petersburgo); Mark Sircus "Vacinas – Perigos e Enfermidades Desencadeadas" e "Medicina Natural Alopática" (é Dr. Em medicina Oriental – com dezenas de livros escritos), entre outros especialistas do México, Colômbia, Alemanha e do Brasil.

Fantástico encontro internacional. Veja a revista Homo Optimus n. 13, com um artigo de um especialista em Bioeletrografia, que se intitula médico, patologista clínico e radiestesista. Nesse artigo ele analisa uma pessoa com instrumentos Kirlian Digitais, desenvolvidos principalmente na Rússia, nos laboratórios da Univ. Saint Petesburg sob comando do Prof. Korotkov. Ele faz medições dos dez dedos das mãos de uma pessoa e cada dedo representa uma parte do corpo humano e analisa os chakras das pessoas, avaliados em gráficos, se esses chakras estão subativos ou normais ou superativos.

Vocês estão vendo que os temas são revolucionários e de interesse à população com a ação de uma medicina integrativa, pois a ASAMI tem a preocupação fundamental de integrar as várias modalidades de ciência, que podem contribuir com a saúde humana, em um único corpo integrado e unido, sem bairrismos e corporativismos.

Vocês estão vendo que a ciência paralela está avançando. Nem tudo está nas mãos da ciência oficial.

Obrigado, por hoje! 02.01.2010.

Marcos Alves de Almeida (www.geomarcosmeioambiente.com.br)

